

SAMSTAG / SABATO - 19.10.2024



Almfrühstück auf der Hofstatt Alm

Samstags von 9 bis 11 Uhr stärkt Euch die liebe Patrizia für einen erlebnisreichen Tag.

- 🕒 09:00 - 11:00 | 📍 Hofstatt Alm, Antholz Niedertal |
- 📞 Reservierung erforderlich: T. +39 340 0596718

Colazione sulla malga Hofstatt

Il sabato dalle 9 alle 11 la cara Patrizia ti dà la carica per una giornata avventurosa

- 🕒 09:00 - 11:00 | 📍 Malga Hofstatt, Anterselva di Mezzo |
- 📞 Prenotazione obbligatoria: T. +39 340 0596718



Heufler's Art Experience (Fotografiekurs)

Fotografiekurs - Grundlagen der analogen Schwarzweiß-Fotografie und Dunkelkammertechnik

- 🕒 10:00 - 15:00 | 📍 Anstiz Heufler, Oberrasen |
- 📞 Reservierung: +39 0474 790200 | 📞 +39 0474 790200

Heufler Art Experience (Corso di Fotografia)

corso di fotografia analogica in bianco e nero e le tecniche di sviluppo in camera oscura

- 🕒 10:00 - 15:00 | 📍 Anstiz Heufler, Rasun di Sopra |
- 📞 Prenotazione: 0474 790200 | 📞 +39 0474 790200



Kirchtag in Niederrasen

Kirchtag in Niederrasen

- 🕒 13:30 - 00:00 | 📍 Festplatz, Niederrasen | 📞 +390474496269

Sagra paesana a Rasun di Sotto

Sagra paesana a Rasun di Sotto

- 🕒 13:30 - 00:00 | 📍 Piazza delle fest, Rasun di Sotto | 📞 +390474496269



Vorspeisen- und Dessertwochen

Spezialitätenwoche - täglich bis 09.06.; Mittags und Abends geöffnet

- 🕒 17:30 - 21:00 | 📍 Restaurant Pizzeria Camping Antholz, Antholz Mittertal |
- 📞 Reservierung: +39 0474 492444 | Nur abends geöffnet | Donnerstag Ruhetag (Mittwoch nur Pizza) | 📞 +39 0474 492444

Settimane di antipasti e dessert

Spezialitätenwoche - täglich bis 09.06.; Mittags und Abends geöffnet

- 🕒 17:30 - 21:00 | 📍 Ristorante Pizzeria Camping Antholz, Anterselva di Mezzo |
- 📞 Prenotazione: 0474 492444 | aperto solo per cena | Giovedì giorno di riposo (Mercoledì solo pizza) | 📞 +39 0474 492444

SONNTAG / DOMENICA - 20.10.2024



Glockenweihfest

100 Jahre Glockenweihfest

Programm:

10.00 Uhr: heilige Messe in der Kirche von Antholz Mittertal
Anschließend geselliges Beisammensein bei Speis und Trank, Musikantenhoangort und Foto Zeitreise im Kulturhaus Haward in Antholz Mittertal

- 🕒 10:00 - 17:00 | 📍 Kulturhaus, Antholz Mittertal



Kirchtags-Frühschoppen

Kirchtags-Frühschoppen mit dem Kirchenchor Oberrasen.

Ab 11.00 Uhr beim Pavillon von Oberrasen.

- 🕒 10:00 - 18:00 | 📍 Pavillon, Oberrasen | 📞 +390474496269

Sagra paesana a Rasun di Sotto

Sagra paesana a Rasun di Sotto

- 🕒 10:00 - 18:00 | 📍 Padiglione, Rasun di Sopra | 📞 +390474496269



Kirchtag in Niederrasen

Kirchtag in Niederrasen

- 🕒 10:30 - 22:00 | 📍 Festplatz, Niederrasen | 📞 +390474496269

Sagra paesana a Rasun di Sotto

Sagra paesana a Rasun di Sotto

- 🕒 10:30 - 22:00 | 📍 Piazza delle fest, Rasun di Sotto | 📞 +390474496269

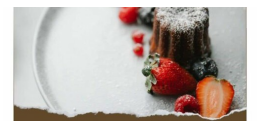

Vorspeisen- und Dessertwochen

Spezialitätenwoche - täglich bis 09.06.; Mittags und Abends geöffnet

- 🕒 17:30 - 21:00 | 📍 Restaurant Pizzeria Camping Antholz, Antholz Mittertal |
- 📞 Reservierung: +39 0474 492444 | Nur abends geöffnet | Donnerstag Ruhetag (Mittwoch nur Pizza) | 📞 +39 0474 492444

Settimane di antipasti e dessert

Spezialitätenwoche - täglich bis 09.06.; Mittags und Abends geöffnet

- 🕒 17:30 - 21:00 | 📍 Ristorante Pizzeria Camping Antholz, Anterselva di Mezzo |
- 📞 Prenotazione: 0474 492444 | aperto solo per cena | Giovedì giorno di riposo (Mercoledì solo pizza) | 📞 +39 0474 492444

MONTAG / LUNEDÌ - 21.10.2024



Vorspeisen- und Dessertwochen

Spezialitätenwoche - täglich bis 09.06.; Mittags und Abends geöffnet

- 🕒 17:30 - 21:00 | 📍 Restaurant Pizzeria Camping Antholz, Antholz Mittertal |
- 📞 Reservierung: +39 0474 492444 | Nur abends geöffnet | Donnerstag Ruhetag (Mittwoch nur Pizza) | 📞 +39 0474 492444

Settimane di antipasti e dessert

Spezialitätenwoche - täglich bis 09.06.; Mittags und Abends geöffnet

- 🕒 17:30 - 21:00 | 📍 Ristorante Pizzeria Camping Antholz, Anterselva di Mezzo |
- 📞 Prenotazione: 0474 492444 | aperto solo per cena | Giovedì giorno di riposo (Mercoledì solo pizza) | 📞 +39 0474 492444

DIENSTAG / MARTEDÌ - 22.10.2024

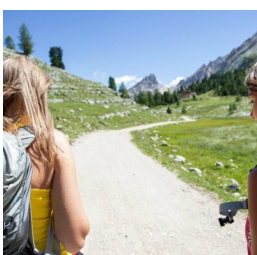

Anspruchsvolle Wanderung

Anspruchsvolle Wanderung in Olang und Umgebung mit unserem Wanderführer. Die genaue Wanderroute wird bei Anmeldung mitgeteilt. (ab 8 Jahren)

⚠️ ACHTUNG! Die Anfahrt bis zum Ausgangspunkt der Wanderung erfolgt mit den Privatautos! - Einkehrmöglichkeit oder Selbstverpflegung - Wichtig: gutes hohes Schuhwerk, Regenschutz & Trinkflasche
Teilnehmer: max. 15 Pers.

Treffpunkt: Tourismusverein Olang - 09.00 Uhr

- 🕒 09:00 - 15:00 | 📍 Florianiplatz 19, Mitterolang |
- 📞 innerhalb 17 Uhr des Vortages online oder in den Infobüros | Kosten: mit Guest Pass Olang & Antholzertal € 5.-, ansonsten € 15.- pro Pers. | € - Kostenpflichtig | 📞 +39 0474 496277

Escursione impegnativa

Escursione di media difficoltà con la nostra guida escursionistica. La meta ed il percorso dell'escursione viene comunicata al momento dell'iscrizione. (da 8 anni)
ATTENZIONE! Il tragitto fino al punto di partenza dell'escursione si effettua con le macchine proprie! Possibilità di ristoro o pranzo a sacco - importante: scarponi alti, protezione dalla pioggia & bibite
Partecipanti: max. 15 per...

- 🕒 09:00 - 15:00 | 📍 Piazza Floriani 19, Valdaora di Mezzo |
- 📞 entro le ore 17 del giorno precedente online o presso gli uffici informazioni | Costo: con Guest Pass Valdaora e Valle Anterselva € 5.-, altrimenti € 15.- a persona | € a pagamento | 📞 +39 0474 496277



Biathlon Stadionbesichtigung

Gestern, heute, morgen: Das Stadion im Wandel

- 🕒 10:30 - 12:30 |
- 📍 Treffpunkt: 10.30 Uhr beim Verwaltungsgebäude, Südtirol Arena, Antholz Obertal |
- 📄 innerhalb 17 Uhr des Vortages beim Biathlon Weltcup Komitee, Tel. +39 0474 492390 oder online: <https://reservation.biathlon-antholz.it/> (begrenzte Teilnehmerzahl!) | Kosten: € 18,00 pro Pers. | € Kostenpflichtig |
- 📞 +39 0474 492390



Vorspeisen- und Dessertwochen

Spezialitätenwoche - täglich bis 09.06.; Mittags und Abends geöffnet

- 🕒 17:30 - 21:00 | 📍 Restaurant Pizzeria Camping Antholz, Antholz Mittertal | 📄 Reservierung: +39 0474 492444 | Nur abends geöffnet | Donnerstag Ruhetag (Mittwoch nur Pizza) | 📞 +39 0474 492444

Settimane di antipasti e dessert

Spezialitätenwoche - täglich bis 09.06.; Mittags und Abends geöffnet

- 🕒 17:30 - 21:00 | 📍 Ristorante Pizzeria Camping Antholz, Anterselva di Mezzo | 📄 Prenotazione: 0474 492444 | aperto solo per cena | Giovedì giorno di riposo (Mercoledì solo pizza) | 📞 +39 0474 492444

MITTWOCH / MERCOLEDÌ - 23.10.2024



Vorspeisen- und Dessertwochen

Spezialitätenwoche - täglich bis 09.06.; Mittags und Abends geöffnet

- 🕒 17:30 - 21:00 | 📍 Restaurant Pizzeria Camping Antholz, Antholz Mittertal | 📄 Reservierung: +39 0474 492444 | Nur abends geöffnet | Donnerstag Ruhetag (Mittwoch nur Pizza) | 📞 +39 0474 492444

Settimane di antipasti e dessert

Spezialitätenwoche - täglich bis 09.06.; Mittags und Abends geöffnet

- 🕒 17:30 - 21:00 | 📍 Ristorante Pizzeria Camping Antholz, Anterselva di Mezzo | 📄 Prenotazione: 0474 492444 | aperto solo per cena | Giovedì giorno di riposo (Mercoledì solo pizza) | 📞 +39 0474 492444

DONNERSTAG / GIOVEDÌ - 24.10.2024



Gipfelwanderung mit Gilbert (Rudlhorn)

Tour: Parkplatz Mudler / Taisten (1.600) > Taistner Alm (2.012) > Rudlhorn (2.440)

Einkehrmöglichkeit: Taistner Alm & Berggasthaus Mudler am Ende der Tour

- 🕒 08:30 - 16:00 | 📍 Treffpunkt: 8.30 Uhr Tourist Info Niederrassen, Pustertal | 📄 innerhalb 17 Uhr des Vortages online oder in den Infobüros | Kosten: mit Guest Pass Antholzerl & Olang € 10.-, ansonsten € 15.- pro Pers. | € Kostenpflichtig |
- 📞 +39 0474 496269

Escursione in vetta con Gilbert (Cima Rudlhorn)

Tour: parcheggio Mudler / Tesido (1.600) > Malga di Tesido (2.012) > Cima Rudlhorn (2.440) Tempo di percorrenza: ca. 5 ore (andata e ritorno)

Difficoltà: facile

- 🕒 08:30 - 16:00 | 📍 Ritrovo: ore 8.30 - Tourist Info a Rasun di Sotto, Val Pusteria | 📄 entro le ore 17 del giorno precedente online o presso gli uffici informazioni |
- Costo: con Guest Pass Valle Anterselva e Valdaora € 10.-, altrimenti € 15.- a persona | € a pagamento | 📞 +39 0474 496269



Biathlon Stadionbesichtigung

Gestern, heute, morgen: Das Stadion im Wandel

- 🕒 10:30 - 12:30 |
- 📍 Treffpunkt: 10.30 Uhr beim Verwaltungsgebäude, Südtirol Arena, Antholz Obertal |
- 📄 innerhalb 17 Uhr des Vortages beim Biathlon Weltcup Komitee, Tel. +39 0474 492390 oder online: <https://reservation.biathlon-antholz.it/> (begrenzte Teilnehmerzahl!) | Kosten: € 18,00 pro Pers. | € Kostenpflichtig |
- 📞 +39 0474 492390

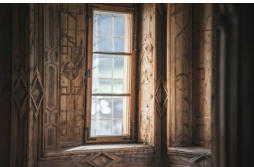

Das Herzstück vom Ansitz Heufler: Besichtigung der "Hearnstube"

Eine der schönsten Renaissancesstuben im gesamten Alpenraum.

- 🕒 16:30 - 17:00 | 📍 Ansitz Heufler, Oberrasen | 📄 innerhalb 10.00 Uhr direkt beim Ansitz Heufler, T. +39 0474 790200 | Teilnahme kostenlos | Dauer ca. 20 min. |
- 📞 +39 0474 790200

Il cuore dell'Ansitz Heufler: visita della "Hearnstube"

La "Hearnstube" è considerata una dei più bei salotti rinascimentali dell'intero arco alpino.

- 🕒 16:30 - 17:00 | 📍 Ansitz Heufler, Rasun di Sopra | 📄 entro le ore 10.00 direttamente presso l' Ansitz Heufler, T. 0474 790200 | partecipazione gratuita | durata: 20 min. ca. | 📞 +39 0474 790200



Sportschießen

Sportschießen jeden Donnerstag im Kulturhaus in Antholz Mittertal! Alle Gäste und Interessierte sind herzlich eingeladen.

Informationen und Reservierungen: Passler Markus Tel. +39 347 3131069 (Anmeldung erforderlich!)

- 🕒 19:00 - 22:00 | 📍 Kulturhaus Antholz Mittertal, Antholz Mittertal | 📄 Anmeldung erforderlich! Passler Markus Tel. +39 347 3131069 | 📞 +39 347 3131069

Tiro a segno

Tiro a segno ogni giovedì nella casa culturale di Anterselva di Mezzo! Tutti gli ospiti ed interessati sono cordialmente invitati.

Informazioni e prenotazioni: Passler Markus Tel. +39 347 3131069 (Prenotazione obbligatoria!)

- 🕒 19:00 - 22:00 | 📍 Casa culturale Anterselva di Mezzo, Anterselva di Mezzo | 📄 Iscrizione necessaria! Passler Markus tel. +39 347 3131069 | 📞 +39 347 3131069

FREITAG / VENERDÌ - 25.10.2024



Vorspeisen- und Dessertwochen

Spezialitätenwoche - täglich bis 09.06.; Mittags und Abends geöffnet

- 🕒 17:30 - 21:00 | 📍 Restaurant Pizzeria Camping Antholz, Antholz Mittertal | 📄 Reservierung: +39 0474 492444 | Nur abends geöffnet | Donnerstag Ruhetag (Mittwoch nur Pizza) | 📞 +39 0474 492444

Settimane di antipasti e dessert

Spezialitätenwoche - täglich bis 09.06.; Mittags und Abends geöffnet

- 🕒 17:30 - 21:00 | 📍 Ristorante Pizzeria Camping Antholz, Anterselva di Mezzo | 📄 Prenotazione: 0474 492444 | aperto solo per cena | Giovedì giorno di riposo (Mercoledì solo pizza) | 📞 +39 0474 492444

SAMSTAG / SABATO - 26.10.2024



Almfrühstück auf der Hofstatt Alm

Samstags von 9 bis 11 Uhr stärkt Euch die liebe Patrizia für einen erlebnisreichen Tag.

- 🕒 09:00 - 11:00 | 📍 Hofstatt Alm, Antholz Niedertal |
- 📄 Reservierung erforderlich: T. +39 340 0596718

Colazione sulla malga Hofstatt

Il sabato dalle 9 alle 11 la cara Patrizia ti dà la carica per una giornata avventurosa

- 🕒 09:00 - 11:00 | 📍 Malga Hofstatt, Anterselva di Mezzo |
- 📄 Prenotazione obbligatoria: T. +39 340 0596718

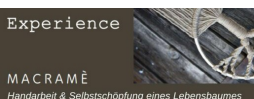

Experience

MACRAMÉ
Handarbeit & Selbstschöpfung eines Lebensbaumes

Heufler's Art Experience (Makramè)

Macramé - Kreative Achtsamkeit

- 🕒 15:00 - 18:30 | 📍 Ansitz Heufler, Oberrasen |
- 📄 Reservierung: +39 0474 790200 | 📞 +39 0474 790200

Heufler Art Experience (Makramè)

Macramé - Creatività consapevole

- 🕒 15:00 - 18:30 | 📍 Ansitz Heufler, Rasun di Sopra |
- 📄 Prenotazione: 0474 790200 | 📞 +39 0474 790200



Kumpfl Alm Frühschoppen

Hüttenschluss: Frühschoppen mit: "Die Groufnstoana" auf der Kumpfl Alm in Antholz Mitteltal
 Beginn: ab 11.00 Uhr.
 📍 11:00 - 18:00 | 📍 Kumpfl Alm, Antholz Mitteltal | 📞 +39 0474 492197

Festa d'autunno presso la Malga Kumpfl Alm

Festa di fine stagione con concerto di mattina presso la malga Kumpfl ad Anterselva di Mezzo.
 Inizio festa: ore 11.00
 Intrattenimento musicale: "Die Groufnstoana"
 📍 11:00 - 18:00 | 📍 Malga Kumpfl, Anterselva di Mezzo | 📞 +39 0474 492197

INFORMATIONEN | INFORMAZIONI



MÄRKTE

- > **WOCHENMARKT** | Bruneck - Rathausplatz
23.10.2024 | 08.00 - 13.30 Uhr
- > **OBERSTADTLA MARKT** | Bruneck - Oberragen
23.10.2024 | 08.00 - 15.00 Uhr
- > **BAUERNMARKT** | Bruneck - Graben
25.10.2024 | 07.30 - 12.30 Uhr
- > **STEGENER MARKT** | Bruneck
26.10. + 27.10. + 28.10.2024 | 10.00 - 21.00 Uhr

MERCATI

- > **MERCATO SETTIMANALE** | Brunico - Piazza Municipio
23.10.2024 | ore 08.00 - 13.30
- > **MERCATO** | Brunico - Ragen di Sopra
23.10.2024 | ore 08.00 - 15.00
- > **MERCATO DEI CONTADINI** | Brunico - Via Bastioni
25.10.2024 | ore 07.30 - 12.30
- > **MERCATO DI STEGONA** | Brunico
26.10. + 27.10. + 28.10.2024 | ore 10.00 - 21.00



EINKEHR AM ANTHOLZER SEE

- > **HUBER ALM**
Mittwoch Ruhetag | T. +39 379 273 2356
- > **TIROLER HÜTTE**
Dienstag Ruhetag | T. +39 348 842 4337
- > **SEEHAUS MOUNATIN**
Montag Ruhetag | T. +39 349 002 7583
- > **PLATZL AM SEE**
kein Ruhetag | T. +39 349 621 0987
- > **ENZIANHÜTTE**
kein Ruhetag | T. +39 340 059 6718

POSTI DI RISTORO AL LAGO DI ANTSELVA

- > **MALGA HUBER**
Mercoledì giorno di riposo | T. 379 273 2356
- > **TIROLER HÜTTE**
Martedì giorno di riposo | T. 348 842 4337
- > **SEEHAUS MOUNATIN**
Lunedì giorno di riposo | T. 349 0027 583
- > **PLATZL AM SEE**
nessun giorno di riposo | T. 349 621 0987
- > **ENZIANHÜTTE**
nessun giorno di riposo | T. 340 059 6718



HÜTTEN & BERGGASTHÄUSER IM ANTHOLZERTAL

- > **HOCHRAUT ALM** | Oberrasen
Dienstag und Mittwoch Ruhetag | T. +39 347 113 7745
- > **KUMPFLALM** | Antholz Mitteltal
Freitag Ruhetag | T. +39 335 547 3889
- > **BERGERALM** | Antholz Mitteltal
nur FR + SA + SO + Mo geöffnet
T. +39 345 594 9542
- > **MUDLER** | Niederrasen/Taisten
Dienstag Ruhetag | T. +39 0474 950 036
- > **EGGERHÖFE** | Antholz Mitteltal
geöffnet bis 20.10.2024
Montag Ruhetag | T. +39 0474 493 030
- > **ALPENGASTHAUS OBERSEE** | Staller Sattel
geöffnet bis 20.10.2024
Montag Ruhetag | T. +43 680 118 2971

MALGHE & RIFUGI NELLA VALLE

- > **MALGA HOCHRAUT** | Rasun di Sopra
martedì e mercoledì giorno di riposo | T. 347 113 7745
- > **MALGA KUMPFL** | Anterselva di Mezzo
venerdì giorno di riposo | T. 335 547 3889
- > **MALGA BERGER** | Anterselva di Mezzo
aperto solo ven + sab + dom + lun
T. 345 594 9542
- > **MUDLER** | Rasun di Sotto/Tesido
martedì giorno di riposo | T. 0474 950 036
- > **MASI EGGER** | Anterselva di Mezzo
aperto fino al 20.08.2024
lunedì giorno di riposo | T. 0474 493 030
- > **RIFUGIO ALPENGASTHAUS OBERSEE** | Passo Stalle
aperto fino al 20.08.2024
lunedì giorno di riposo | T. +43 680 118 2971



AUFSTIEGSANLAGEN

- > **KRONPLATZ**
> **Kronplatz 2000** | Reischach
geöffnet bis 10.11.2024
tgl. 09.00 - 17.00 Uhr
- > **SKIWORLD AHRNTAL**
> **Klausberg**
geöffnet bis 20.10.2024
tgl. 08.30 - 12.20 & 13.00 - 17.15 Uhr
- > **Speikboden**
geöffnet bis 20.10.2024
tgl. 08.30 - 17.00 Uhr
- > **3 ZINNEN DOLOMITES**
> **Helm**
geöffnet bis 03.11.2024
tgl. 08.30 - 16.30 Uhr

IMPIANTI DI RISALITA

- > **PLAN DE CORONES**
> **Kronplatz 2000** | Risco
aperto fino al 10.11.2024
ogni giorno ore 09.00 - 17.00
- > **SKIWORLD AHRNTAL**
> **Klausberg**
aperto fino al 20.10.2024
ogni giorno ore 08.30 - 12.20 e 13.00 - 17.15
- > **Speikboden**
aperto fino al 20.10.2024
ogni giorno ore 08.30 - 17.00
- > **3 ZINNEN DOLOMITES**
> **Monte Elmo**
aperto fino al 03.11.2024
ogni giorno ore 08.30 - 16.30

ALMHÜTTEN IN DER UMGEBUNG

- > **ALMHÜTTE PLÄTZWIESE** | Prags
Dienstag Ruhetag | T. +39 348 704 3059
- > **ALPE NEMES HÜTTE** | Sexten
kein Ruhetag | T. +39 347 011 9360
- > **BERGGASTHAUS PLÄTZWIESE** | Prags
Montag Ruhetag | T. +39 0474 748 650
- > **DÜRRENSTEINHÜTTE** | Prags
Freitag Ruhetag | T. +39 0474 972 505
- > **GRÜNWALDALM** | Prags
kein Ruhetag | T. +39 340 710 6895
- > **ROSSALM** | Prags
kein Ruhetag | T. +39 0474 745 176
- > **MOOS ALM** | St. Magdalena/Gsies
Montag Ruhetag | T. +39 0474 948 735
- > **ASCHT ALM** | St. Magdalena/Gsies
Donnerstag Ruhetag | T. +39 348 728 2727
- > **STUMPF ALM** | St. Magdalena/Gsies
kein Ruhetag | T. +39 0474 948 099
- > **LERCHER ALM** | Percha
Mittwoch Ruhetag | T. +39 342 8284 104
- > **GÖNNER ALM** | Percha
Donnerstag Ruhetag | T. +39 347 987 6876
- > **ALMDORF HAIDENBERG** | St. Lorenzen
kein Ruhetag | T. +39 0474 548 062



MALGHE NEI DINTORNI

- > **MALGA PRATO PIAZZA** | Braies
martedì giorno di riposo | T. 348 704 3059
- > **MALGA ALPE NEMES HÜTTE** | Sesto
nessun giorno di riposo | T. 347 011 9360
- > **RIFUGIO PRATO PIAZZA** | Braies
lunedì giorno di riposo | T. 0474 748 650
- > **RIF. VALLANDRO** | Braies
venerdì giorno di riposo | T. 0474 972 505
- > **MALGA FORESTA** | Braies
nessun giorno di riposo | T. 340 710 6895
- > **MALGA ROSSALM** | Braies
nessun giorno di riposo | T. 0474 745 176
- > **MALGA MOOS** | S. Maddalena/Val Casies
lunedì giorno di riposo | 0474 948 735
- > **MALGA ASCHT** | S. Maddalena/Val Casies
giovedì giorno di riposo | T. 348 728 2727
- > **MALGA STUMPF** | S. Maddalena/Val Casies
nessun giorno di riposo | T. 0474 948 099
- > **MALGA LERCHER** | Perca
mercoledì giorno di riposo | T. 342 8284 104
- > **MALGA GÖNNER** | Perca
giovedì giorno di riposo | T. 347 987 6876
- > **ALMDORF HAIDENBERG** | S. Lorenzo
nessun giorno di riposo | T. 0474 548 062

RESTAURANTS, BARS & CAFÈS IM ANTHOLZERTAL

- > **HOTEL BRUNNERHOF** | Niederrasen
geöffnet bis 25.10.2024
T. +39 0474496244 | Dienstag Ruhetag | nur mittags geöffnet
- > **PIZZERIA WILLI** | Niederrasen
T. +39 0474 496529 | Mittwoch Ruhetag | nur abends geöffnet
- > **GASTHAUS ANSITZ GOLLER** | Niederrasen
T. +39 0474 498431 | Montag Ruhetag | nur abends geöffnet
- > **BERGHOTEL JOHANNESHOF** | Antholz Mittertal
geöffnet bis 26.10.2024
T. +39 0474 868333 | kein Ruhetag
Restaurant nur Abends geöffnet (mit Reservierung!)
- > **RESTAURANT, BAR CAMPING ANTHOLZ** | Antholz Mittertal
T. 0474 492444 | Donnerstag Ruhetag
Restaurant nur Abends geöffnet
- > **FALKENSTEINER HOTEL ANTHOLZ** | Antholz Obertal
T. +39 0474 494520 | kein Ruhetag
nur abends geöffnet mit Reservierung
- > **ENZIANHÜTTE** | Antholzer See
T. +39 340 059 96718 | kein Ruhetag | abends geschlossen
- > **SEEHAUS MOUNTAIN LAKE RESORT** | Antholzer See
T. +39 349 0027583 | Montag Ruhetag
Restaurant nur Mittags geöffnet (mit Reservierung!)
- > **MUDLER BERGGASTHAUS** | Niederrasen/Taisten
T. +39 0474 950036 | Dienstag Ruhetag

CAFÈ, BAR & SNACKS

- > **CAFÈ BAR PROSECCO** | Niederrasen
T. +39 0474 496211 | Mittwoch Ruhetag
- > **BAR HOTEL BRUNNERHOF** | Niederrasen
geöffnet bis 25.10.2024
T. +39 0474 496244 | Dienstag Ruhetag
- > **ANSITZ HEUFLER** | Oberrasen
T. +39 0474 790200 | Montag + Dienstag Ruhetag
MO - FR: 17.00 - 21.00 Uhr
SA + SO: 10.00 - 12.00 Uhr & 17.00 - 21.00 Uhr
- > **BAR FISCHERTEICH** | Antholz Niedertal
T. +39 342 5354354 | Montag Ruhetag
- > **CAFÈ ST. WALBURG** | Antholz Niedertal
T. +39 0474 492180 | Dienstag Ruhetag
- > **FALKENSTEINER HOTEL ANTHOLZ** | Antholz Obertal
T. +39 0474 494520 | kein Ruhetag

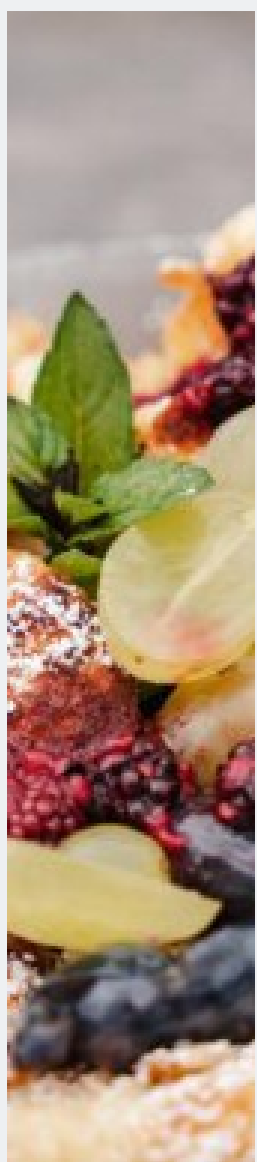

RISTORANTI E BAR IN VALLE ANTERSELVA

- > **ALBERGO BRUNNERHOF** | Rasun di Sotto
aperto fino al 25.10.2024
T. 0474496244 | Martedì giorno di riposo | aperto solo a pranzo
- > **PIZZERIA WILLI** | Rasun di Sotto
T. 0474 496529 | Mercoledì giorno di riposo | aperto solo di sera
- > **TENUTA STORICA ANSITZ GOLLER** | Rasun di Sotto
T. 0474 498431 | Lunedì giorno di riposo | aperto solo di sera
- > **BERGHOTEL JOHANNESHOF** | Anterselva di Mezzo
aperto fino al 26.10.2024
T. 0474 868333 | nessun giorno di riposo
Ristorante aperto solo di sera (con prenotazione)
- > **RISTORANTE, BAR CAMPEGGIO ANTHOLZ** | Anterselva di Mezzo
T. 0474 492444 | Giovedì giorno di riposo
Ristorante aperto solo di sera
- > **FALKENSTEINER HOTEL ANTHOLZ** | Anterselva di Sopra
T. 0474 494520 | nessun giono di riposo
aperto solo di sera con prenotazione
- > **RIF. GENZIANA** | Lago di Anterselva
T. 340 059 96718 | nessun giorno di riposo | chiuso di sera
- > **SEEHAUS MOUNTAIN LAKE RESORT** | Lago di Anterselva
T. +39 349 0027583 | Lunedì giorno di riposo
Ristorante aperto solo per pranzo (con prenotazione)
- > **RISTORANTE DI MONTAGNA MUDLER** | Rasun di Sotto/Tesido
T. 0474 950036 | Martedì giorno di riposo

CAFÈ, BAR & SNACKS

- > **CAFÈ BAR PROSECCO** | Rasun di Sotto
T. 0474 496211 | Mercoledì giorno di riposo
- > **BAR ALBERGO BRUNNERHOF** | Rasun di Sotto
aperto fino al 25.10.2024
T. 0474 496244 | Martedì giorno di riposo
- > **TENUTA HEUFLER** | Rasun di Sopra
T. 0474 790200 | Lunedì + Martedì giorno di riposo
LUN - VEN: ore 17.00 - 21.00
SAB + DOM: ore 10.00 - 12.00 e ore 17.00 - 21.00
- > **BAR VIVAIO** | Anterselva di Sotto
T. 342 5354354 | Lunedì giorno di riposo
- > **CAFÈ ST. WALBURG** | Anterselva di Sotto
T. 0474 492180 | Martedì giorno di riposo
- > **FALKENSTEINER HOTEL ANTHOLZ** | Anterselva di Sopra
T. 0474 494520 | nessun giorno di riposo

🕒 Uhrzeit / Ora | 📍 Veranstaltungsort / Luogo dell'evento | 📄 Anmeldung erforderlich / Prenotazione necessaria | 💰 Kostenpflichtig / a pagamento | 📞 Kontakt / Contatto

Tourismusverein Antholzertal

Niederrasenstraße 35 F, 39030 Antholzertal / Via Rasun di Sotto 35 F, 39030 Valle Anterselva
Tel. +39 0474496269 | <http://www.antholzertal.com>

Antholzertal-Valle Anterselva

For more Information:
antholzertal.guest.net

